

# BOLETIM EPIDEMIOLÓGICO

Dados até 26/03/2024

## ARBOVIROSES

**CONTROLE SEMANAL DOS CASOS DE DENGUE - CHIKUNGUNYA - ZIKA - FEBRE AMARELA 2024**
**SEMANA EPIDEMIOLÓGICA: 13 ATUALIZADO: 26/03/2024**

Distribuição de casos de Dengue, Chikungunya, Zika e Febre Amarela por período no ano de 2024																	
Meses	Notif. Dengue	Env.* Exame	Conf.	Desc.	Notif. Chik	Env. Exame	Conf.	Desc.	Notif. Zika	Env. Exame	Conf.	Desc.	Notif. Febre Amarel	Env. Exame	Conf.	Desc.	LIRAa
Janeiro	430	355	192	165	0	0	0	0	0	0	0	0	0	0	0	0	
Fevereiro	897	691	306	401	0	0	0	0	0	0	0	0	0	0	0	0	
Março	682	510	79	52	0	0	0	0	0	0	0	0	0	0	0	0	
Abril																	
Maió																	
Junho																	
Julho																	
Agosto																	
Setembro																	
Outubro																	
Novembro																	
Dezembro																	
Total	2009	1556	577	618	0	0	0	0	0	0	0	0	0	0	0	0	-
<b>Taxa de Incidência Dengue por 100.000 habitantes:</b>							<b>5068,50</b>										
*Considerando que alguns casos suspeitos são encerrados por critério clínico-epidemiológico, podem haver mais casos confirmados ou descartados do que o número de exames enviados																	

**Número dos Casos de Dengue - Chikungunya - Zika de 2023**

Semana 13	Notif. Dengue	Env. Exame	Conf.	Desc.	Notif. Chik	Env. Exame	Conf.	Desc.	Notif. Zika	Env. Exame	Conf.	Desc.	Notif. Febre Amarela	Env. Exame	Conf.	Desc.	LIRAa
	63	44	16	28	1	1	0	1	0	0	0	0	0	0	0	0	-

**CONTROLE SEMANAL DOS CASOS DE DENGUE - CHIKUNGUNYA - ZIKA - FEBRE AMARELA 2024**

**SEMANA EPIDEMIOLÓGICA: 13 ATUALIZADO: 26/03/2024**

Distribuição de casos de Dengue, Chikungunya, Zika e Febre Amarela por USF no ano de 2024																
Unidades de Saúde	Notif. Dengue	Env. Exame	Conf.	Desc.	Notif. Chik	Env. Exame	Conf.	Desc.	Notif. Zika	Env. Exame	Conf.	Desc.	Notif. Febre Amarel	Env. Exame	Conf.	Desc.
Arrozal	386	253	87	79	0	0	0	0	0	0	0	0	0	0	0	0
Casa Amarela	494	418	228	127	0	0	0	0	0	0	0	0	0	0	0	0
Cacaria	110	80	30	35	0	0	0	0	0	0	0	0	0	0	0	0
Caiçara	52	38	7	24	0	0	0	0	0	0	0	0	0	0	0	0
Centro	508	417	137	174	0	0	0	0	0	0	0	0	0	0	0	0
Jaqueira	96	77	21	29	0	0	0	0	0	0	0	0	0	0	0	0
Light	21	19	7	7	0	0	0	0	0	0	0	0	0	0	0	0
P. Laranjeiras	98	72	17	42	0	0	0	0	0	0	0	0	0	0	0	0
R. Machado	34	28	4	21	0	0	0	0	0	0	0	0	0	0	0	0
S. Matoso	7	6	2	2	0	0	0	0	0	0	0	0	0	0	0	0
Santanésia	39	35	9	22	0	0	0	0	0	0	0	0	0	0	0	0
Varjão	164	113	28	56	0	0	0	0	0	0	0	0	0	0	0	0
<b>Total</b>	<b>2009</b>	<b>1556</b>	<b>577</b>	<b>618</b>	<b>0</b>	<b>0</b>	<b>0</b>	<b>0</b>	<b>0</b>	<b>0</b>	<b>0</b>	<b>0</b>	<b>0</b>	<b>0</b>	<b>0</b>	<b>0</b>

IDENTIFICAÇÃO VIRAL: DENV I (CASA AMARELA, CENTRO, PONTE DAS LARANJEIRAS, ROSA MACHADO, CACARIA, VARJÃO, ARROZAL, CAIÇARA, JAQUEIRA, SANTANÉSIA, R.LAJES)

DENV II ( ARROZAL, CASA AMARELA, CACARIA, CENTRO, R. DAS LAJES, SANTANÉSIA E VARJÃO)

2024	
TOTAL DE NOTIFICAÇÕES	2009
TOTAL DE NOTIFICAÇÕES ENCERRADAS COMO DENGUE	580
EXAMES SEM NOTIFICAÇÃO	79
AGUARDANDO RESULTADO DE EXAME	350

SOROLOGIA	
POSITIVO	75
NEGATIVO	54
INCONCLUSIVO	1

NS1	
POSITIVO	73
NEGATIVO	19
INCONCLUSIVO	0

RT-PCR	
POSITIVO	455
NEGATIVO	545
INCONCLUSIVO	0

ISOLAMENTO	
POSITIVO	1
NEGATIVO	0
INCONCLUSIVO	0

CLASSIFICAÇÃO	
DESCARTADO	618
DENGUE	560
DENGUE COM SINAIS DE ALARME	17
DENGUE GRAVE	3
INCONCLUSIVO	50
NÃO ENCERRADO	761

CRITÉRIO DE CONFIRMAÇÃO OU DESCARTE	
LABORATORIAL	551
CLÍNICO-EPIDEMIOLÓGICO	28
EM INVESTIGAÇÃO	0

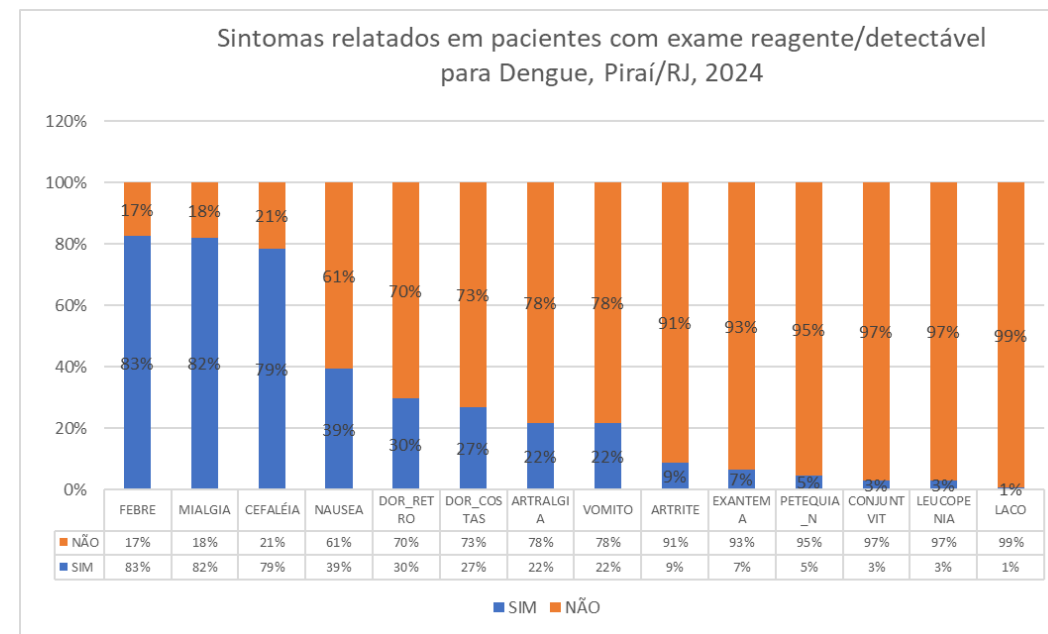

UNIDADE NOTIFICANTE	TOTAL	% DAS NOTIFICAÇÕES
HOSPITAL FLAVIO LEAL	1254	62,57%
PRONTO ATENDIMENTO DE ARROZAL	121	6,04%
PRONTO SOCORRO DE ARROZAL	104	5,19%
UNIDADE DE SAUDE DA FAMILIA PIRAI	98	4,89%
UNIDADE DE SAUDE DA FAMILIA VARJAO	81	4,04%
UNIDADE DE SAUDE DA FAMILIA CACARIA	71	3,54%
UNIDADE DE SAUDE DA FAMILIA DA CASA AMARELA	67	3,34%
HOSPITAL UNIMED	58	2,89%
UNIDADE DE SAUDE DA FAMILIA JAQUEIRA	50	2,50%
UNIDADE DE SAUDE DA FAMILIA DE ARROZAL	31	1,55%
CONSULTORIO UNIMED 24 HORAS	19	0,95%
UNIDADE DE SAUDE DA FAMILIA PONTE DAS LARANJEIRAS	19	0,95%
UNIDADE DE SAUDE DA FAMILIA CAIÇARA	8	0,40%
AT HOSP UNIMED VOLTA REDONDA	5	0,25%
UNIDADE DE SAUDE DA FAMILIA ROSA MACHADO	4	0,20%
HOSPITAL SANTA CECILIA	2	0,10%
UNIMED DE VOLTA REDONDA	2	0,10%
UNIDADE DE SAUDE DA FAMILIA RIBEIRAO DAS LAJES	2	0,10%
CASA DE SAUDE SANTA MARIA SA	1	0,05%
GRUPO CEMERU SAUDE	1	0,05%
HOSPITAL NELSON SALLES	1	0,05%
SES RJ HOSP REGIONAL MEDIO PARAIBA DRA ZILDA ARNS NEUMANN	1	0,05%
UPA 24H VALENCA	1	0,05%
HOSPITAL DR NELSON DOS SANTOS GONCALVES	1	0,05%
HOSPITAL E MATERNIDADE MARIA DE NAZARE	1	0,05%
SERVICO DE PRONTO ATENDIMENTO DE JACUECANGA	1	0,05%

Faixa etária dos casos confirmados de Dengue, Pirai - 2024

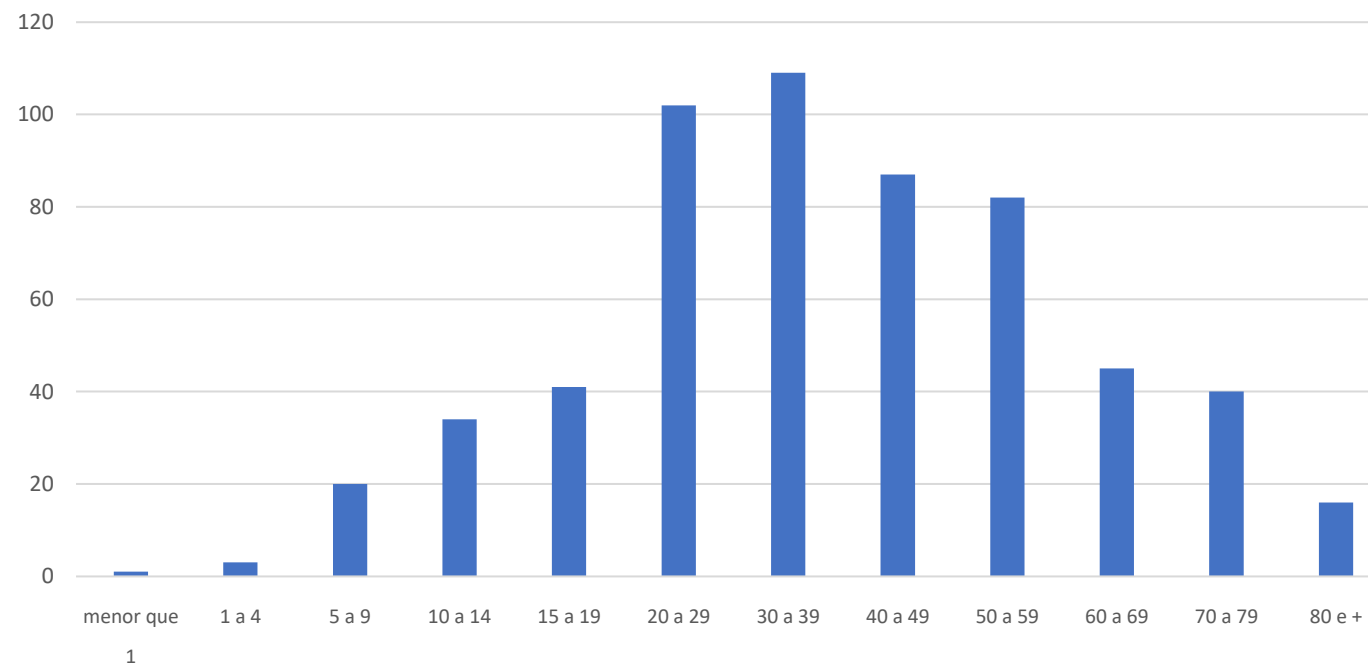

	NOTIFICADOS	TESTADOS	CONFIRMADOS	POSITIVIDADE	AGUARDANDO RESULTADO
SE 01	38	31	23	74,2%	0
SE 02	71	61	29	47,5%	0
SE 03	119	93	40	43,0%	0
SE 04	122	101	57	56,4%	0
SE 05	127	104	62	59,6%	0
SE 06	187	158	65	41,1%	0
SE 07	233	190	85	45,0%	1
SE 08	236	187	79	44,4%	9
SE 09	232	145	76	55,1%	7
SE 10	231	176	48		113
SE 11	200	143	10		121
SE 12	186	145	6		138
SE 13	27	22	0		22

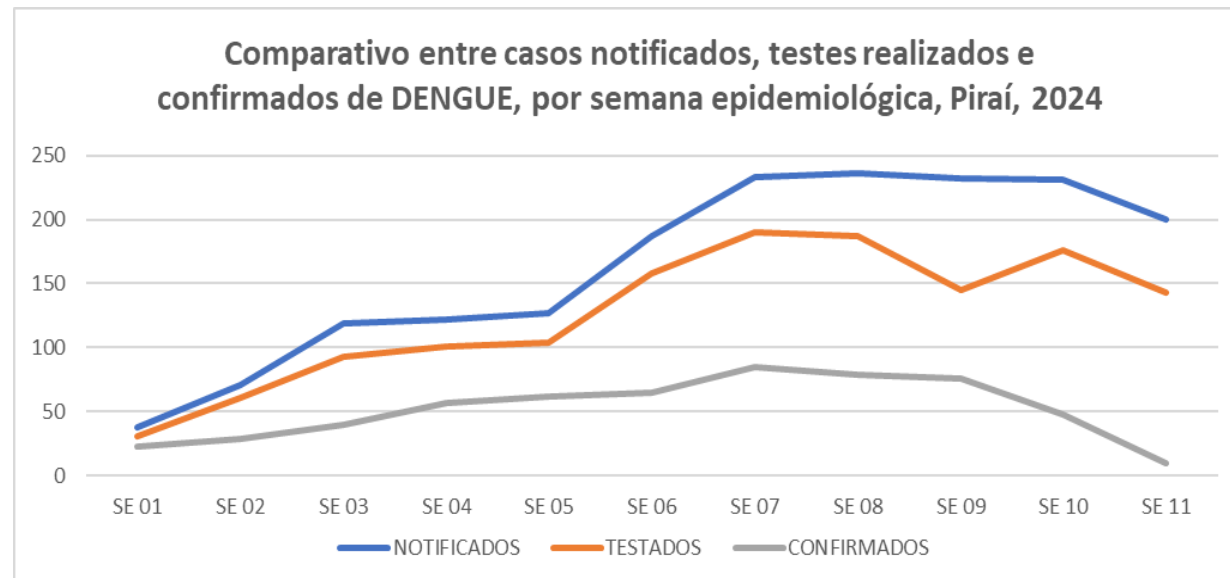

A positividade está sendo calculada apenas nas semanas epidemiológicas com mais de 99% dos exames já com resultado.

Fonte: SINAN/MS. Dados sujeitos à revisão.

As quatro últimas semanas não refletem a tendência, em função do atraso no aparecimento dos resultados de exames.

Os últimos resultados de PCR recebidos são da SE 9

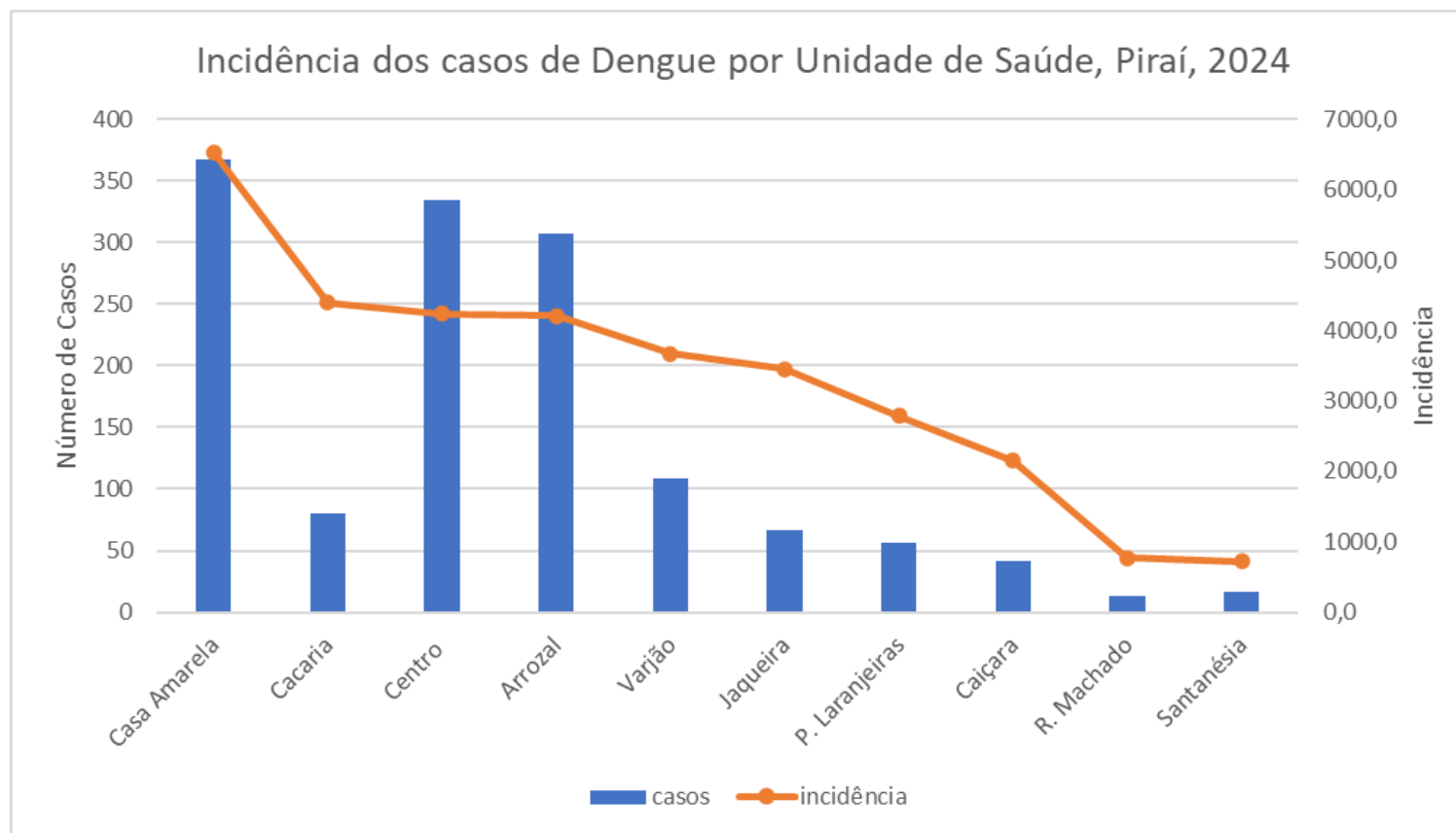

OBS: Para cálculo de incidência são considerados os casos prováveis (casos suspeitos notificados excluindo os casos descartados).

Fonte:

Casos: SINAN/MS. Dados sujeitos à revisão.

População por USF: PEC/MS



ARBOVIROSES Estado RJ

[Redefinir](#)



- DENGUE**
- Painel DENGUE 2023
- EXAMES DENGUE
- Atenção ao Paciente
- DOCUMENTOS TÉCNICOS
- 10 Minutos
- CHIKUNGUNYA
- Estratificação de Risco

Região de Saúde

Mês

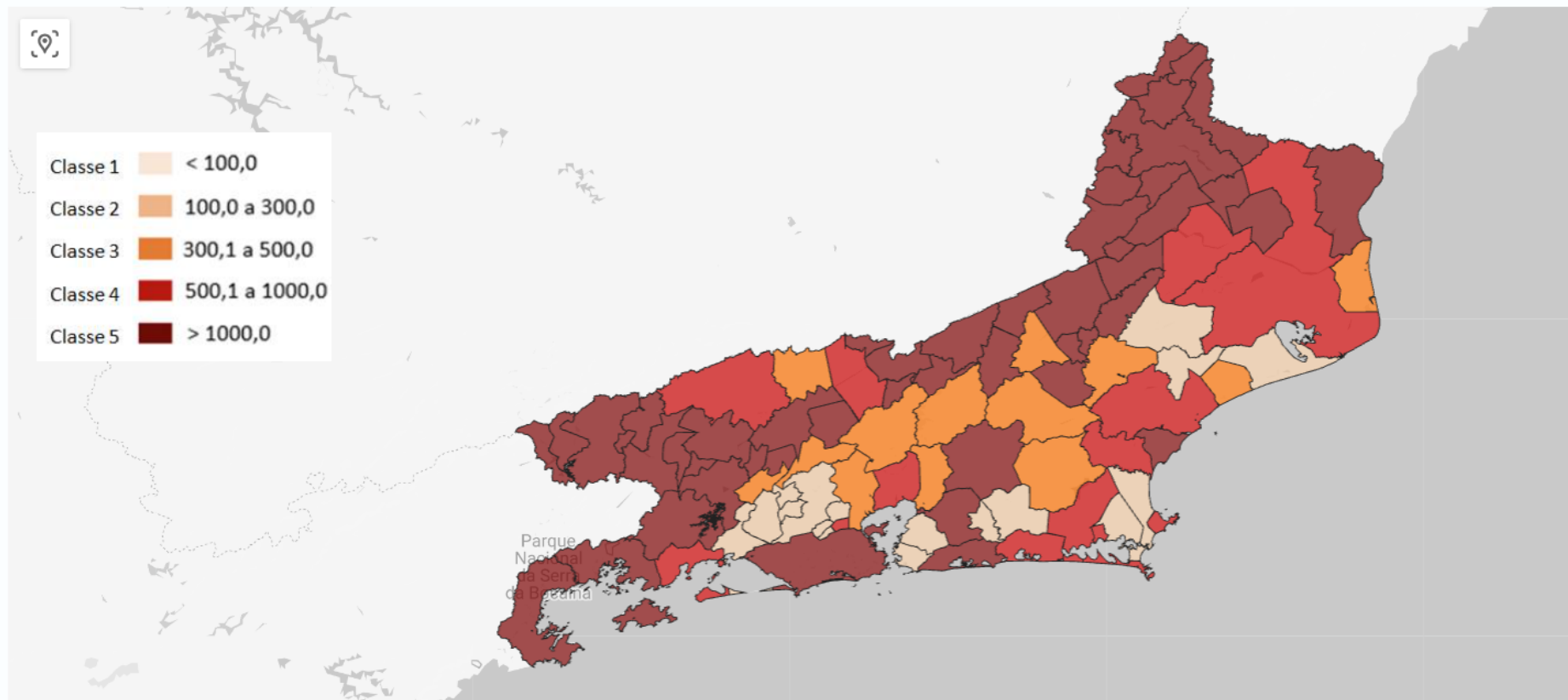

▼ Filtros

Selecione o município

Pirai

Diagrama de controle de dengue, Pirai-RJ, 2024.

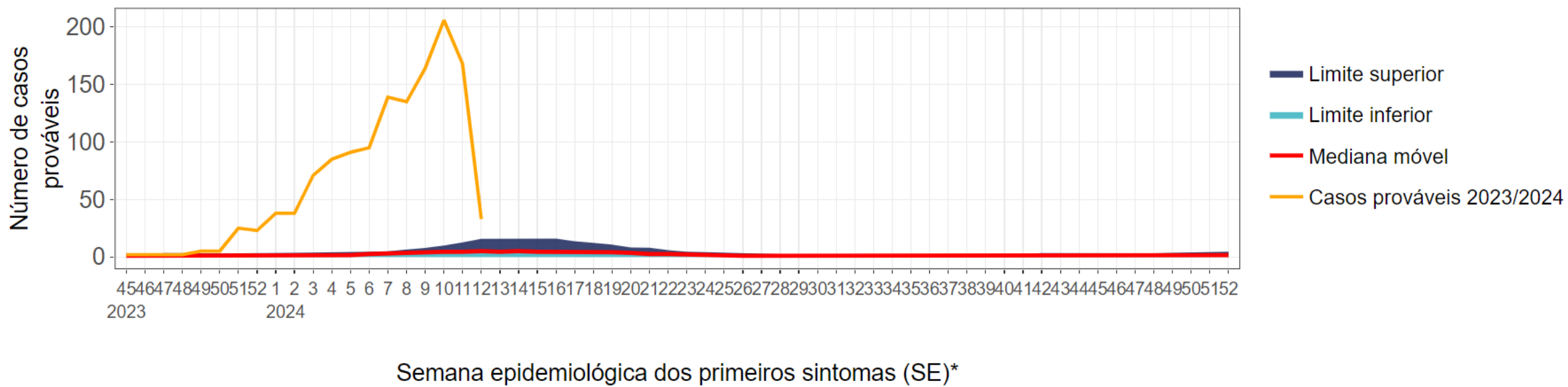

## INTERNAÇÕES

### INTERNAÇÕES SEGUNDO CLASSIFICAÇÃO FINAL

MÊS DE INICIO DE SINTOMAS	DENGUE	DENGUE COM SINAIS DE ALARME	DESCARTADO	DENGUE GRAVE	NÃO ENCERRADO	Total Geral
jan	1	6	1			8
fev	5	9	3	3		20
mar	1	2			7	10
Total Geral	7	17	4	3	7	38

### INTERNAÇÕES SEGUNDO EVOLUÇÃO (excluídos os descartados e inconclusivos)

MÊS DE INICIO DE SINTOMAS	CURA	NÃO ENCERRADO	ÓBITO PELO AGRAVO	Total Geral
jan	7			7
fev	14		3	17
mar	2	1		3
Total Geral	23	1	3	27